

Руководство по работе с оргструктурой

Введение

С версии 1.0.7.1 в системе вводится в эксплуатацию оргструктура. Оргструктура – подразделения и сотрудники МО, которые подтягиваются из МИС «УРМО ТО».

Для доступа к функционалу связывания пользователей с сотрудниками необходима роль администратора МО. Данная роль открывает доступ к реестру пользователей, созданию и редактированию пользователей по своей МО, а также функционалу по взаимодействию с оргструктурой.

Запросы по получению роли администратора МО направлять в ТП Инфекций.Нет через SD.

Пользователи

Для работы с пользователями необходимо открыть пункт меню Администрирование-Пользовательские настройки-Пользователи

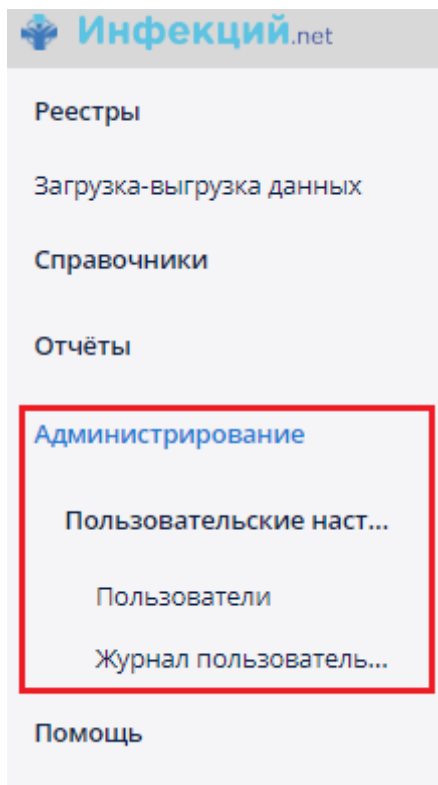

Для администрирования пользователей необходимо использовать фильтр по организации (выбрать свою).

Смена пароля и функция установки нового пароля после первой авторизации доступны по выделению необходимого пользователя и опциям «Сменить пароль» и «Сброс пароля» в кнопке «Дополнительно» над табличной частью.

Создание новых пользователей доступно по кнопке «Создать», редактирование по кнопке «Изменить»

Пользователи: Базовый

Фильтр: Базовый

Логин: содержит [] Полное имя: содержит [] Организация: []

Роль: [] Нет сессий:

Обновить Добавить условие поиска Показывать строк: 500

Фильтр: Роль/Группа

Роль: [] Группа: []

Создать Изменить Копировать Удалить Дополнительно Excel 1-500 строк из []

Логин	Должность	Активен	Сменить пароль при следующем входе	Организация
aak	Администратор	<input checked="" type="checkbox"/>	<input type="checkbox"/>	ГАУЗ ТО Медицинский информаци
AbakirovaDF	Статистик	<input checked="" type="checkbox"/>	<input type="checkbox"/>	ГАУЗ ТО «Городская поликлиника
AbaturovaQA	Фельдшер	<input checked="" type="checkbox"/>	<input checked="" type="checkbox"/>	ГБУЗ ТО «Областная больница №
AbbasovaNSh	Врач-педиатр участковый	<input checked="" type="checkbox"/>	<input checked="" type="checkbox"/>	ГАУЗ ТО «Городская поликлиника
AbdrahmanovaAI	Регистратор	<input checked="" type="checkbox"/>	<input type="checkbox"/>	ГАУЗ ТО «Областная больница №
AbdrahmanovaAI	Врач-педиатр участковый	<input checked="" type="checkbox"/>	<input checked="" type="checkbox"/>	ГАУЗ ТО «Городская поликлиника
AbdrahmanovaLB	Врач пульмонолог	<input checked="" type="checkbox"/>	<input type="checkbox"/>	ГБУЗ ТО «Областная клиническая
AbdrahmanovDD	Врач-хирург	<input checked="" type="checkbox"/>	<input type="checkbox"/>	ГБУЗ ТО «Областная клиническая
AbdrazakovaAS	Лаборант	<input checked="" type="checkbox"/>	<input type="checkbox"/>	ГАУЗ ТО «Городская поликлиника
AbdulinaAA		<input checked="" type="checkbox"/>	<input type="checkbox"/>	ГБУЗ ТО «Областная клиническая

Контекстное меню: Копировать настройки, Сменить пароль, Сброс паролей, Сброс токенов 'Запомнить меня', Показать эффективную роль (Generic UI), Показать эффективную роль (REST)

При создании пользователя необходимо указывать логин, пароль и указать сотрудника. Роли дополнительные назначать не нужно в большинстве ситуаций. Существующие роли описаны.

Пользователи > Новый пользователь

Логин: [] *
 Новый пароль: [] *
 Подтверждение пароля: [] *
 Имя: []
 Отчество: []
 Фамилия: []
 Полное имя: []
 Email: []
 Организация: ГАУЗ ТО «Городская поликлиника»
 Сотрудник: [] *

Группа: Company *
 Должность: []
 Язык: Русский
 Часовой пояс: [] Авто
 Маска разрешенных IP: []
 Активен:

Роли: Добавить Изменить Удалить

Имя роли	Локализованное имя	Область видимости

Замещаемые пользователи: Добавить Изменить Удалить

Логин	Полное имя

Возможность авторизоваться в системе определяет признак «Активен».

Оргструктура

Функционал по работе с оргструктурой доступен в пункте меню Справочники-Общие-Оргструктура. В нем доступны три справочника: мед. организации, подразделения и сотрудники.

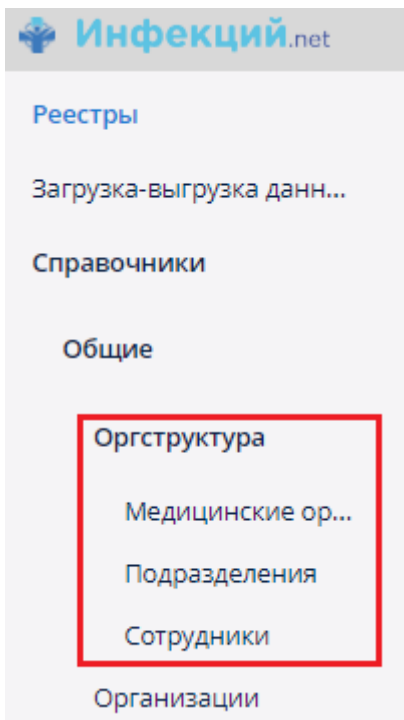

В справочнике Мед. организаций администраторы МО могут синхронизировать оргструктуру с МИС «УРМО ТО» по своей МО используя кнопку «Синхронизировать оргструктуру». Для поиска своей МО используйте фильтр «Наименование».

Оргструктура синхронизируется автоматически один раз в сутки ночью.

Если ваша МО не заведена в МИС «УРМО ТО», то и синхронизировать оргструктуру вам не требуется.

Наименование	ОИД НСИ	Роли	Код по ОФМС	ОГРН	Филиал ФБУ
ЧУЗ "Клиническая больница "РЖД-Медицина" г.Тюмень"	1.2.643.5.1.13.13.12.2.72.7359	Лечащая мед. организация, Лаборатория, Заказчик ЛИ	720 065		ФБУЗ "Центр гиг
Филиал «КДЛ Тюмень» ООО «Медицинский центр «Диапазон»	1.2.643.5.1.13.13.12.2.72.11317	Лаборатория, Лечащая мед. организация, Заказчик ЛИ		1035900995723	
ФБУН «Тюменский научно-исследовательский институт краевой инфе	1.2.643.5.1.13.13.12.2.72.15866	Лаборатория, Лечащая мед. организация, Заказчик ЛИ		1027200837751	
ФБУЗ "Центр гигиены и эпидемиологии Тюменской области"	1.2.643.5.1.13.13.12.2.72.16021	Лаборатория, Лечащая мед. организация, ФБУЗ, Заказчик ЛИ		1057200617759	
Управление Роспотребнадзора по Тюменской области					
Тюменский кардиологический научный центр - филиал Томского НИМ	1.2.643.5.1.13.13.12.2.72.10368	Лечащая мед. организация, Лаборатория, Заказчик ЛИ		1027000861568	ФБУЗ "Центр гиг
Тюменская больница ФГБУЗ «ЗСМЦ ФМБА России»	1.2.643.5.1.13.13.12.2.72.9753	Лечащая мед. организация, Многогоспиталь, Лаборатория, Заказ	720 058	1025500510826	ФБУЗ "Центр гиг
Тобольская больница ФГБУЗ «ЗСМЦ ФМБА России»	1.2.643.5.1.13.13.12.2.72.9478	Лечащая мед. организация, Заказчик ЛИ, Орструктура УРМО ТО	720 059	1025500510826	ФБУЗ "Центр гиг



Связать пользователя с сотрудником можно не только из пользователя, как было указано выше, но и из сотрудника.

Для этого необходимо в справочнике сотрудников найти нужного сотрудника используя фильтры и открыть его.

Если пользователь уже создан – необходимо в поле « Пользователь системы» через кнопку многоточия выбрать нужного пользователя.

Если пользователя нет – его можно создать из сотрудника по кнопке «Создать пользователя». Тогда после создания он сразу привяжется к данному сотруднику.

Сотрудники > Сотрудник

ФИО	Иванов 	*
Подразделение	Врачебная комиссия	... Q x *
Пользователь системы		... x
Должность	врач-невролог	... x
Идентификатор ФРМР	1234567890	
Снилс		
Адрес	Тюмень	
Телефон	12-34-56	
Основное место работы	<input checked="" type="checkbox"/>	
Визирование	<input type="checkbox"/>	
Выписка льготных рецептов	<input type="checkbox"/>	
Дата начала работы	01.08.2023	
Дата увольнения	..-.-	
<input checked="" type="button" value="OK"/> <input type="button" value="Отмена"/> <input checked="" type="button" value="Создать пользователя"/>		

Один сотрудник может быть связан только с одним пользователем и один пользователь может быть связан только с одним сотрудником. Поэтому если кто-то связан некорректно, сначала нужно «развязать» некорректную связку и только потом связывать правильно.

Если у сотрудника в момент синхронизации имеется дата увольнения и она меньше текущего дня, то пользователь будет деактивирован автоматически.

Необходимо понимать, если в МИС «УРМО ТО» сотрудник не заведен или заведен некорректно, то и в Инфекций.Нет с ним будут аналогичная ситуация.

Таким образом, работа с оргструктурой подразумевает следующий подход:

- на стороне УРМО ТО создавать, корректировать и закрывать сотрудников.
- на стороне Инфекций.Нет подтягивать сотрудников в их актуальном состоянии, создавать новых пользователей и/или привязывать их к сотрудникам.